



MINISTERO DELLE FINANZE

DIREZIONE GENERALE DEL CATASTO E DEI SERVIZI TECNICI ERARIALI

ACCERTAMENTO GENERALE DELLA PROPRIETA' IMMOBILIARE URBANA

(R. DECRETO LEGGE 15 APRILE 1939 - XVI N° 652)

Planimetria degli immobili urbani denunciati con la Scheda N° 2999538

Comune S. VITO CHIETINO

DIR. BORGA GIOVANNI PI ANDREA

Via VIA GASTALDON N° 1

Segnare cognome, nome, paternità del solo primo intestatario

ACCERTAMENTO GENERALE DELLA PROPRIETA' IMMOBILIARE URBANA

(R.D.L. 15 aprile 1939 - XVII, n. 652)

COMUNE

di S. Vito Chietino

Talloncino di riscontro DELLA

SCHEDA NUMERO

2999538

AVVERTENZA: Il presente talloncino deve essere incollato e cura del dichiarante nella planimetria tripartizionata in unità immobiliare denunciata con la presente scheda da presentarsi al nudo dell'articolo 2 del R. D. L. 22 aprile 1939 - XVII, n. 652.

CORSO MAZZINI

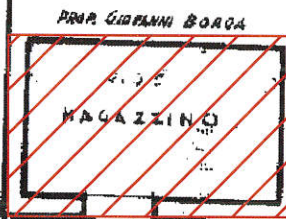

VIA GASTALDON N° 1

PIANO TERRA

h. m. 4.00



Porzione fabbricato da concedere in locazione Sup. mq. 20,00 circa

ORIENTAMENTO



SCALA di 1:100

Compilata da:

Provenza Paolo (Titolo, nome e cognome dell'incaricato)

iscritto all'Albo de
della Provincia di

Firma

Data

Catasto dei Fabbricati - Situazione al 12/10/2015 - Comune di SAN VITO CHIETINO (1394) - Foglio: 8 - Particella: 565 - Subalterno: 1 - VIA STANISLAO GASTALDON n. 1 piano: T.

Ultima planimetria in atti

10 metri



MINISTERO DELLE FINANZE
DIREZIONE GENERALE DEL CATASTO E DEI SERVIZI TECNICI ERARIALI

ACCERTAMENTO GENERALE DELLA PROPRIETA' IMMOBILIARE URBANA
(R. DECRETO LEGGE 13 APRILE 1939 XVI N. 852)

Planimetria degli immobili urbani denunciati con la Scheda N. **2999539**
Comune S. VITO CHIETINO Ditta BORGA GIOVANNI FR. ANDREA
Via VICO CHIUSO CIAMPAGNOLO
Segnare cognome, nome, paternita' del solo primo intestatario

ACCERTAMENTO GENERALE DELLA PROPRIETA' IMMOBILIARE URBANA
(R.D.L. 13 aprile 1939-XVI, n. 852)
COMUNE
di <u>S. VITO CHIETINO</u>
Taloncino di riscontro DELLA
SCHEDA NUMERO
2999539
<small>AVVERTENZA: Il presente taloncino deve essere incollato e cura del richiedente sulla planimetria (riproducendo lo stato immobiliare denunciata con la presente scheda) da presentarsi al bene dell'articolo 7 del R. D. L. 13 aprile 1939-XVI, n. 852.</small>

ACCETTABILE

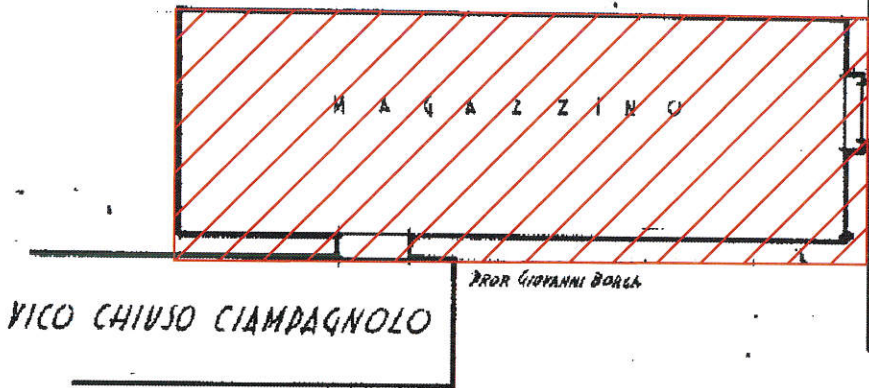

PIANO TERRA

h. m. 4.00



Porzione fabbricato da concedere in locazione
Sup. mq. 56,00 circa

ORIENTAMENTO



SCALA di 1: **700**

Inaccettabile - con un'infrazione allo stato di fatto

Compilata da:
[Signature]
(Titolo, nome e cognome dell'autore)

Iscritto all'Albo de
della Provincia di _____

Data: _____ Firma: _____

Catastro dei Fabbricati - Situazione al 12/10/2015 - Comune di SAN VITO CHIETINO (I394) - Foglio: 8 - Particella: 563 - Subalterno: 2 >
VIA CIAMPAGNOLO piano: T.

10 metri

Ultima planimetria in atti



MINISTERO DELLE FINANZE
DIREZIONE GENERALE DEL CATASTO E DEI SERVIZI TECNICI ERARIALI

ACCERTAMENTO GENERALE DELLA PROPRIETA' IMMOBILIARE URBANA
(R. DECRETO LEGGE 13 APRILE 1939 XVII N. 652)

Planimetria degli immobili urbani denunciati con la Scheda N. **2999534**
Comune **S. VITO CHIETINO** Ditta **BORGA ANDREA e GIOVANNI**
Via **STRADA BORGA N. 4-6**
Segnare cognome, nome, paternità del polo primo intestatario

ACCERTAMENTO GENERALE DELLA PROPRIETA' IMMOBILIARE URBANA
R. D. L. 13 aprile 1939 XVII, n. 652

COMUNE
San. Vito Chietino

Talloncino di risonanza
DELLA
SCHEDA NUMERO
2999534

AVVERTENZA: Il presente talloncino deve essere incollato o cucito sul dichiarante o sulle planimetrie (rispettivamente le copie immobiliari denunciati con la presente scheda) da presentarsi al catasto all'art. 7 del R. D. L. 13 aprile 1939 XVII, n. 652.

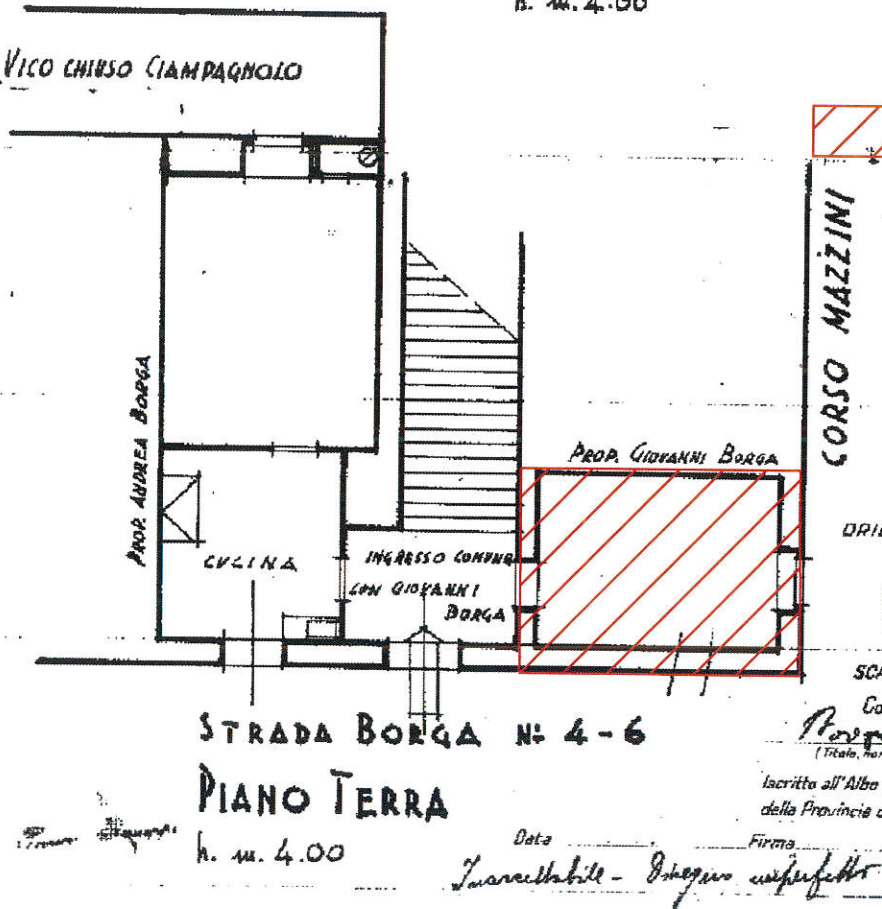
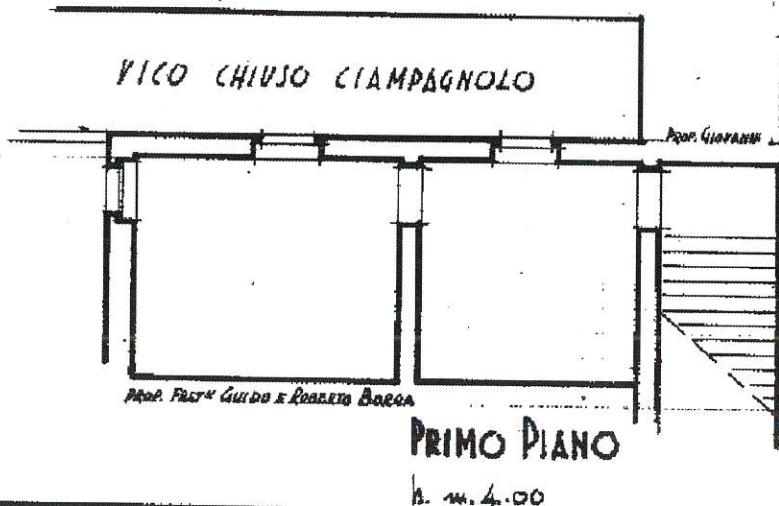

**Porzione fabbricato da concedere in locazione
Sup. mq. 17,00 circa**

CORSO MAZZINI

Compilata da:
Proprietario
(Titolo, nome e cognome del tecnico)

Inscritta all'Albo de
della Provincia di

Data *Luorecchibile - Ingegno imperfetto*
Firma

Catasto dei Fabbricati - Situazione al 12/10/2015 - Comune di SAN VITO CHIETINO (I394) - Foglio: 8 - Particella: 565 - Subalterno: 3 - STRADA BORGA n. 2 n. 4 n. 6 piano: T-1.

10 metri

Ultima planimetria in atti



MINISTERO DELLE FINANZE
DIREZIONE GENERALE DEL CATASTO E DEI SERVIZI TECNICI ERARIALI

ACCERTAMENTO GENERALE DELLA PROPRIETA' IMMOBILIARE URBANA
(R. DECRETO LEGGE 13 APRILE 1939 XVI N°652)

Planimetria degli immobili urbani denunciati con la Scheda N° **2999536**

Comune **S. VITO CHIETINO**

Orto **BORGA GIOVANNI FU ANDREA**

Via **CORSO MAZZINI N°35**

Segnare cognome, nome, paternità del solo primo intestatario

ACCERTAMENTO GENERALE DELLA PROPRIETA' IMMOBILIARE URBANA
(R.D.L. 13 aprile 1939-XVI, n. 652)

COMUNE

di **S. VITO CHIETINO**

Talloncino di riscontro
DELLA
SCHEDA NUMERO
2999536

AVVERTENZA: Il presente talloncino deve essere incollato a cura del dichiarante sulle planimetrie (produttore in unità immobiliare denunciata con la presente scheda) da presentarsi al verbale dell'art. 5 del R. D. L. 13 aprile 1939-XVI, n. 652.

Carasto dei Fabbricati - Simulazione al 12/10/2015 - Comune di SAN VITO CHIETINO (I394) - Foglio: 8 - Particella: 565 - Subalterno: 4 -
PIAZZA MAZZINI n. 35 piano: T.

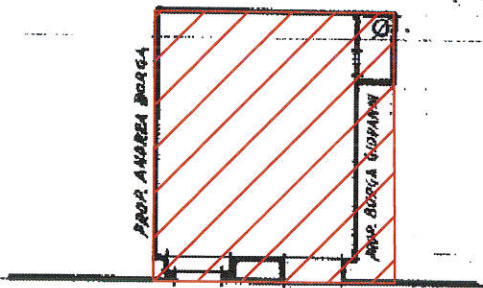

CORSO MAZZINI N°35

h. m. 4,00

PIANO TERRA



Porzione fabbricato da
concedere in locazione
Sup. mq. 22,00 circa

ORIENTAMENTO



SCALA di 1:100

Compilata da:

Giuseppe Pappalardo
(Titolo, nome e cognome del tecnico)

Iscritto all'Albo de

della Provincia di

Data

Firma

ACCETTABILE

Ultima planimetria in atti

10 metri



MINISTERO DELLE FINANZE
DIREZIONE GENERALE DEL CATASTO E DEI SERVIZI TECNICI ERARIALI

ACCERTAMENTO GENERALE DELLA PROPRIETA' IMMOBILIARE URBANA
(R. DECRETO LEGGE 13 APRILE 1939 N° 1652)

Planimetria degli immobili urbani denunciati con la Scheda N° **2999537**

Comune **S. VITO CHIETINO**

Ditta **BORGA GIOVANNI E ANDREA**

Via **CORSO MAZZINI N° 37**

in Segnora cognome, nome, paternità del solo primo intestatario

ACCERTAMENTO GENERALE DELLA PROPRIETA' IMMOBILIARE URBANA
(R. D. L. 13 aprile 1939-N° 1652)

COMUNE
di **S. Vito Chietino**

Talloncino di riscontro DELLA
SCHEDA NUMERO
2999537

AVVERTENZA: Il presente talloncino deve essere incollato a cura del dichiarante sulla planimetria (riproducendo in scala invariabile decorata con la speciale scheda) su presentarsi ai sensi dell'articolo 1 del R. D. L. 13 aprile 1939-N° 1652.

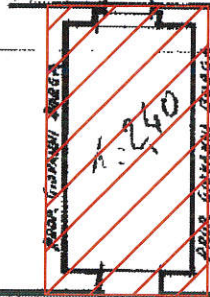

CORSO MAZZINI n.37

PIANO TERRA

h. m. 4.00



Porzione fabbricato da concedere in locazione
Sup. mq. 13,00 circa

ORIENTAMENTO



SCALA n° **1:400**

Compilata da:

[Handwritten signature]
(titolo, nome e cognome del tecnico)

Iscritto all'Albo de
della Provincia di _____

Data _____

Firma _____

Catasto dei Fabbricati - Situazione al 12/10/2015 - Comune di SAN VITO CHIETINO (I394) - < Foglio: 8 - Particella: 565 - Subalterno: 5 >
PIAZZA MAZZINI n. 37 piano: T;

10 metri

Ultima planimetria in atti



MINISTERO DELLE FINANZE
DIREZIONE GENERALE DEL CATASTO E DEI SERVIZI TECNICI ERARIALI

ACCERTAMENTO GENERALE DELLA PROPRIETA' IMMOBILIARE URBANA
(R. DECRETO LEGGE 13 APRILE 1939 N° 652)

Planimetria degli immobili urbani denunciati con la Scheda N° **2999521**

Comune **S. VITO CHIETINO** Ditta **BORGA GIOVANNI FR. ANDREA**

Via **VICO CHIUSO CIAMPAGNOLO**

"Segnare cognome, nome, paternità del solo primo intestatario"

ACCERTAMENTO GENERALE DELLA PROPRIETA' IMMOBILIARE URBANA
IR. D. L. 13 aprile 1939 N° 652
COMUNE
di
Tallencino di riscontro DELLA SCHEDA NUMERO
2999521
<small>AVVERTENZA: Il presente collaudo deve essere compilato e cura del dichiarante sulla planimetria (rispondente la unità immobiliare censuolata con la presente scheda) da presentarsi ai sensi dell'articolo 7 del R. D. L. 13 aprile 1939 N° 652.</small>

ACCETTABILE

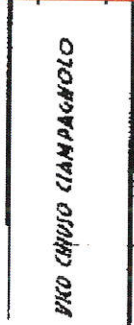

Porzione fabbricato da concedere in locazione
Sup. mq. 18,00 circa

PIANO TERRA

h. m. 4.00

ORIENTAMENTO



SCALA di 1:100

Compilata da:

[Signature]
(Titolo, nome e cognome del tecnico)

iscritta all'Albo de
della Provincia di

Firma

Data

Catasto dei Fabbricati - Situazione al 12/10/2015 - Comune di SAN VITO CHIETINO (I394) - < Foglio: 8 - Particella: 565 - Subalterno: 7 >
VIA CIAMPAGNOLO piano: T.

10 metri

Ultima planimetria in atti